

1. ΕΜΒΑΔΟΝ ΔΟΜΗΣΗΣ στροφής σκάλας 1ου ΟΡΟΦΟΥ :
= ΕΠΕΡΙΜΕΤΡΟΥ - ΕΟΛΩΝ = 35.815 - 2.202 - 14.384 = 19.23 μ²

ΕΜΒΑΔΟΝ ΗΜΙΥΠΛΑΙΘΡΙΩΝ = 2.05 μ²

ΕΜΒΑΔΟΝ ΒΑΤΟΥ ΔΩΜΑΤΟΣ ΠΡΟΣΒΑΣΗΣ ΣΤΕΓΗΣ : = 2.11 μ²

2. ΟΓΚΟΣ 1ου ΟΡΟΦΟΥ :
υπολογίζεται στο προηγούμενο σχέδιο για τα συνολικά ύψη του 1ου ορόφου

Έλεγχος φωτισμού:
Μονοκατοικία - 1ος Ορόφος:

υπολογίζεται στο προηγούμενο σχέδιο για τα συνολικά ύψη του 1ου ορόφου (5.55 μ στο τμήμα της προσθήκης)

- Υ Π Ο Μ Ν Η Μ Α Υ Λ Ι Κ Ω Ν
1. ΙΝΟΠΛΙΣΜΕΝΟ ΕΠΙΧΡΙΣΜΑ ΕΝΙΣΧΥΣΗΣ + ΔΙΑΜΟΡΦΩΣΕΙΣ
 2. ΤΟΙΧΟΣ ΥΦΙΣΤΑΜΕΝΟΣ - ΠΕΤΡΙΝΟΣ Ή ΠΛΙΝΘΟΚΤΙΣΤΟΣ
 3. ΤΟΙΧΟΣ ΠΛΗΡΩΣΗΣ ΝΕΟΣ
 4. ΣΤΟΙΧΕΙΟ ΟΠΛΙΣΜΕΝΟΥ ΣΚΥΡΟΔΕΜΑΤΟΣ
 5. ΥΛΙΚΟ ΜΕ ΜΟΝΩΤΙΚΕΣ ΙΔΙΟΤΗΤΕΣ - ΩΣ ΠΡΟΣ ΚΕΝΑΚ

ΧΑΡΑΚΤΗΡΙΣΜΟΣ ΚΟΥΦΩΜΑΤΩΝ

ΠΑΡΑΘΥΡΑ ΠΟΡΤΕΣ

πλάτος ΠΑΡ ποδιά ΠΑΡ ΠΡΕΚΙ

πλάτος ΠΡΕΚΙ

** ΑΦΕΤΗΡΙΑ ΜΕΤΡΗΣΗΣ ΕΙΝΑΙ ΤΟ ΑΝΤΙΣΤΟΙΧΟ ΤΕΛΙΚΟ ΔΑΓΕΛΟ

Σ Τ Α Θ Μ Ε Σ

τελική στάθμη διαπόσει

στάθμη υπεδίου ή χαρακτηρισμός

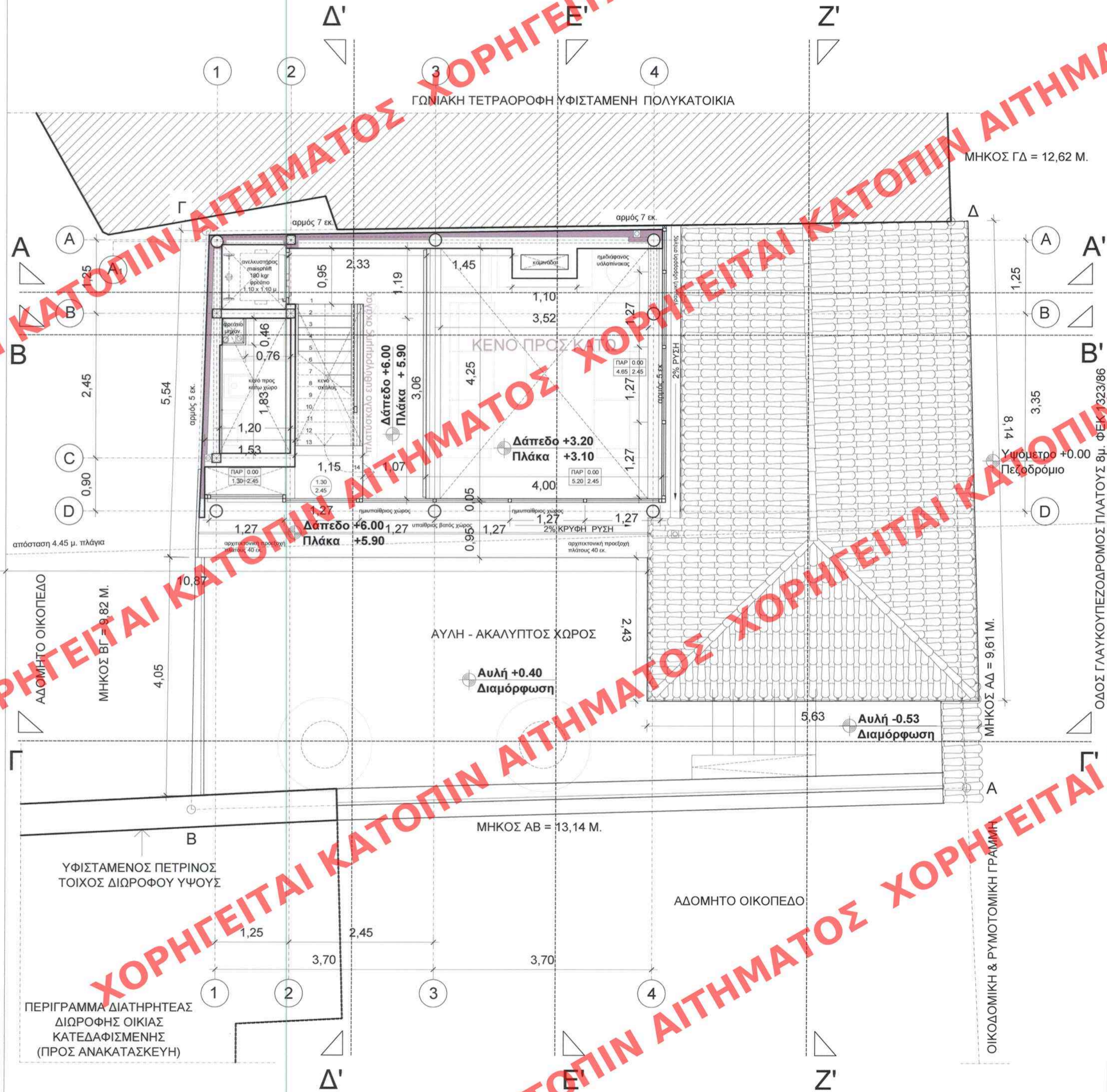

ΥΠΟΥΡΓΕΙΟ ΠΕΡΙΒΑΛΛΟΝΤΟΣ
ΕΝΕΡΓΕΙΑΣ & ΚΛΙΜΑΤΙΚΗΣ ΑΛΛΑΓΗΣ

ΔΙΕΥΘΥΝΣΗ ΑΡΧΙΤΕΚΤΟΝΙΚΗΣ
ΤΜΗΜΑ ΠΑΡΑΔΟΣΙΑΚΩΝ ΟΙΚΙΣΜΩΝ

ΕΛΘΗΣΙΟΥ ΕΙΣ ΤΟ ΥΠ' ΑΡΙΘΜ. 137... ΦΥΛΛΟ ΤΟΥ
... Α.Α.Π. ΤΕΥΧΟΥΣ ΤΗΣ ΕΦΗΜΕΡΙΔΑΣ ΤΗΣ ΚΥΒΕΡΝΗΣΕΩΣ
ΤΗΣ 30. Απριλίου 2012

ΕΙΔΙΚΗ ΡΥΘΜΙΣΗ ΔΙΑΤΗΡΗΤΕΟΥ ΚΤΙΡΙΟΥ

ΘΕΣΗ: ΓΛΑΥΚΟΥ 11
ΠΕΡΙΟΧΗ: ΜΕΤΣ - Δ. ΑΘΗΝΑΙΩΝ

ΥΠΟΥΡΓΕΙΟ ΠΕΡΙΒΑΛΛΟΝΤΟΣ
ΕΝΕΡΓΕΙΑΣ & ΚΛΙΜΑΤΙΚΗΣ ΑΛΛΑΓΗΣ

ΣΥΝΟΛΕΥΕΙ ΤΗΝ ΥΠ' ΑΡΙΘΜ. Γ. 17975/12... ΑΠΟΦΑΣΗ
ΠΕΡΙ Καθορισμού... ειδικών όρων... και περιρρι-
μών... δομικής... στα διατηρητέα κτίρια... που βρι-
σκονται... επί της οδού Γλαύκου 11... στην περιοχή
"Μετς"... του... Εγκεκριμένου... ρυθμού... σχεδίου... του
Δόμου... Αθηναίων...

ΑΘΗΝΑ, 6. Απριλίου 2012
Δ/ΝΤΗΣ

Α. ΝΕΦΕΛΙΤΗΣ

Αρ. Φακ. 49/12
σχ. 16

Κλ.: 1/50

04